

Nr crt	Denumire pasune, amplasament	Suprafata tarla -ha-	Animale
1.	David – Averesti , sat Ion Creanga ,vecinatati : N- O.S.Roman , Statul român S- drum exploatare E- proprietati private V- Comuna Ion Creanga	39,6908	Bovine , caprine , ovine .
2	Bour – Curaturi , sat Averesti , vecinatati : N- O.S.Roman , Statul român S- O.S.Roman , Statul român E- O.S.Roman , Statul român V- proprietati private	4,41	Bovine , caprine , ovine
3.	Grivita- Averesti,sat Averesti,vecinatati : N- proprietati private S- proprietati private E- Comuna Poienari V- proprietati private	1,90	Bovine , caprine , ovine
4	Cier , Măr , sat Ion Creanga , vecinatati : N- Râul Siret, Ocolul Silvic Roman S- Râul Siret , Ocolul Silvic Roman E- O.S.Roman , Statul român, proprietati private V- O.S.Roman , Statul român , Râul Siret	3,50	Bovine , caprine , ovine
5	Arinosu, sat Ion Creanga , vecinatati : N- O.S.Roman , Statul român S- D.J 207 D E- O.S.Roman , Statul român V- Râul Siret, Iftimie Anica	1,6495	Bovine , caprine , ovine
6	Zdravăn 2, sat Recea, vecinatati : N- Râul Siret S- proprietati private E- proprietati private V- Râul Siret	11,1291	Bovine , caprine , ovine
7	Zdravăn 1, sat Recea, vecinatati : N- Comuna Ion Creanga S- O.S.Roman , Statul român, proprietati private, Comuna Ion Creanga E- proprietati private V- Râul Siret	13,45	Bovine , caprine , ovine
8	Cocăneanu, sat Recea , vecinatati : N- O.S.Roman , Statul român, proprietati private, S- Râul Siret E- proprietati private V- Râul Siret	2,5096	Bovine , caprine , ovine
9	Momârlan, sat Recea, vecinatati : N- proprietati private S- Râul Siret, comuna Icușesti E- O.S.Roman , Statul român, proprietati private V- Râul Siret, drum	7,6652	Bovine , caprine , ovine
10	Puturoasa – Gorovei, sat Recea, vecinatati : N- D.J 207 D S-Comuna Icușești E- proprietati private, V - proprietati private,	3,4455	Bovine , caprine , ovine
	TOTAL	89,3613	

PLAN DE SITUATIE

Scara 1:5000

Adresa: Extravilan com. Ion Creanga,

punct "David Averesti, jud. Neamt

Proprietar: Com. Ion Creanga

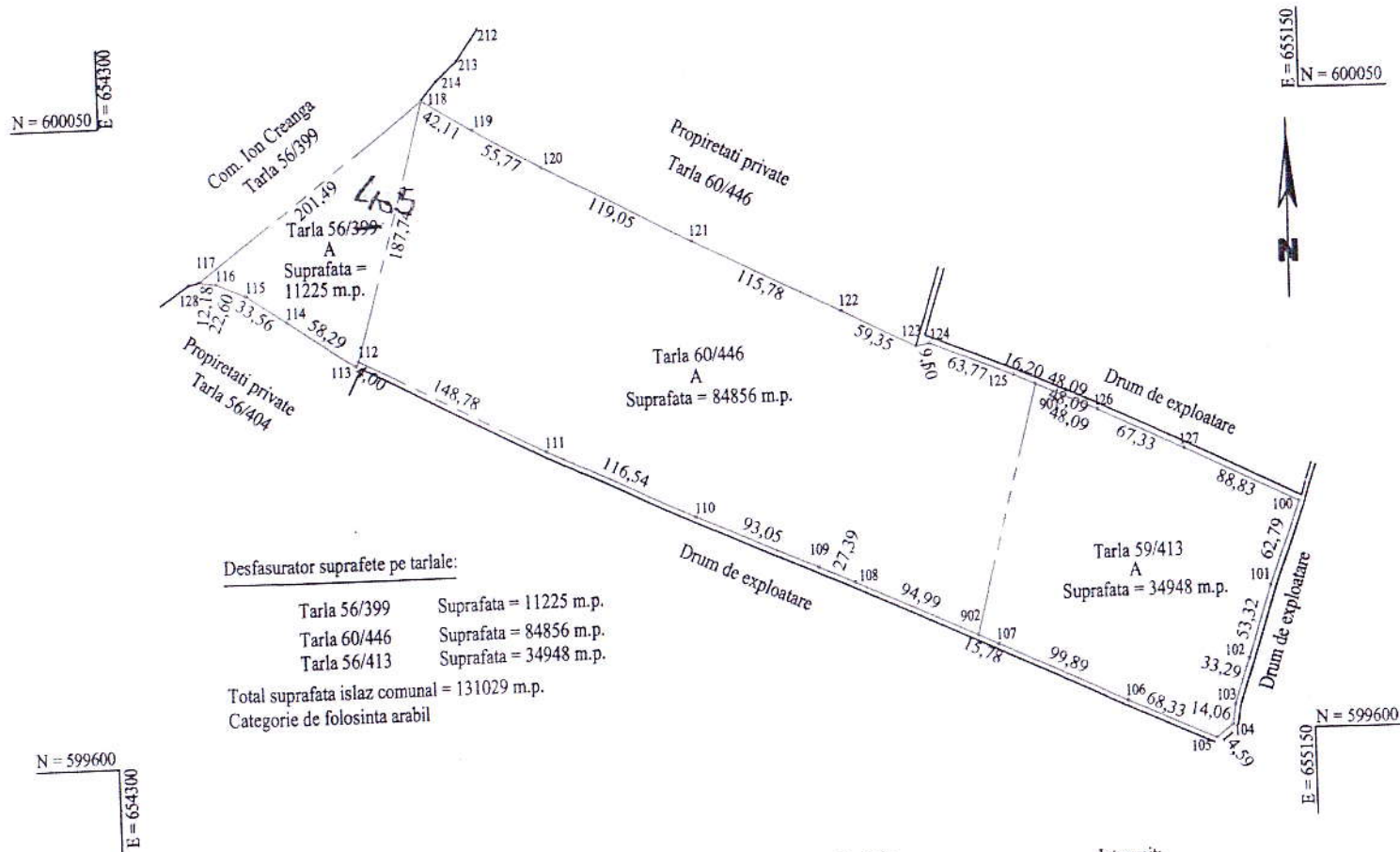

Desfasurator suprafete pe tarlale:

Tarla 56/399	Suprafata = 11225 m.p.
Tarla 60/446	Suprafata = 84856 m.p.
Tarla 56/413	Suprafata = 34948 m.p.
Total suprafata islaz comunal = 131029 m.p.	
Categorie de folosinta arabil	

Data: 04.04.2014

Sistem de proiectie Stereografic 1970

Intocmit:
ing. TUDURIU I. Marius

Plan de amplasament și delimitare a imobilului Scara 1 : 5000

Nr. cadastral	Suprafață măsurată	Adresa imobilului	
	262279 m.p.	Extravilan com. Ion Creanga, punctul "David Averesti", jud. Neamt	
Carte Funciară nr.		UAT	Ion Creanga

E = 654050
N = 600650

N = 600650
E = 654950

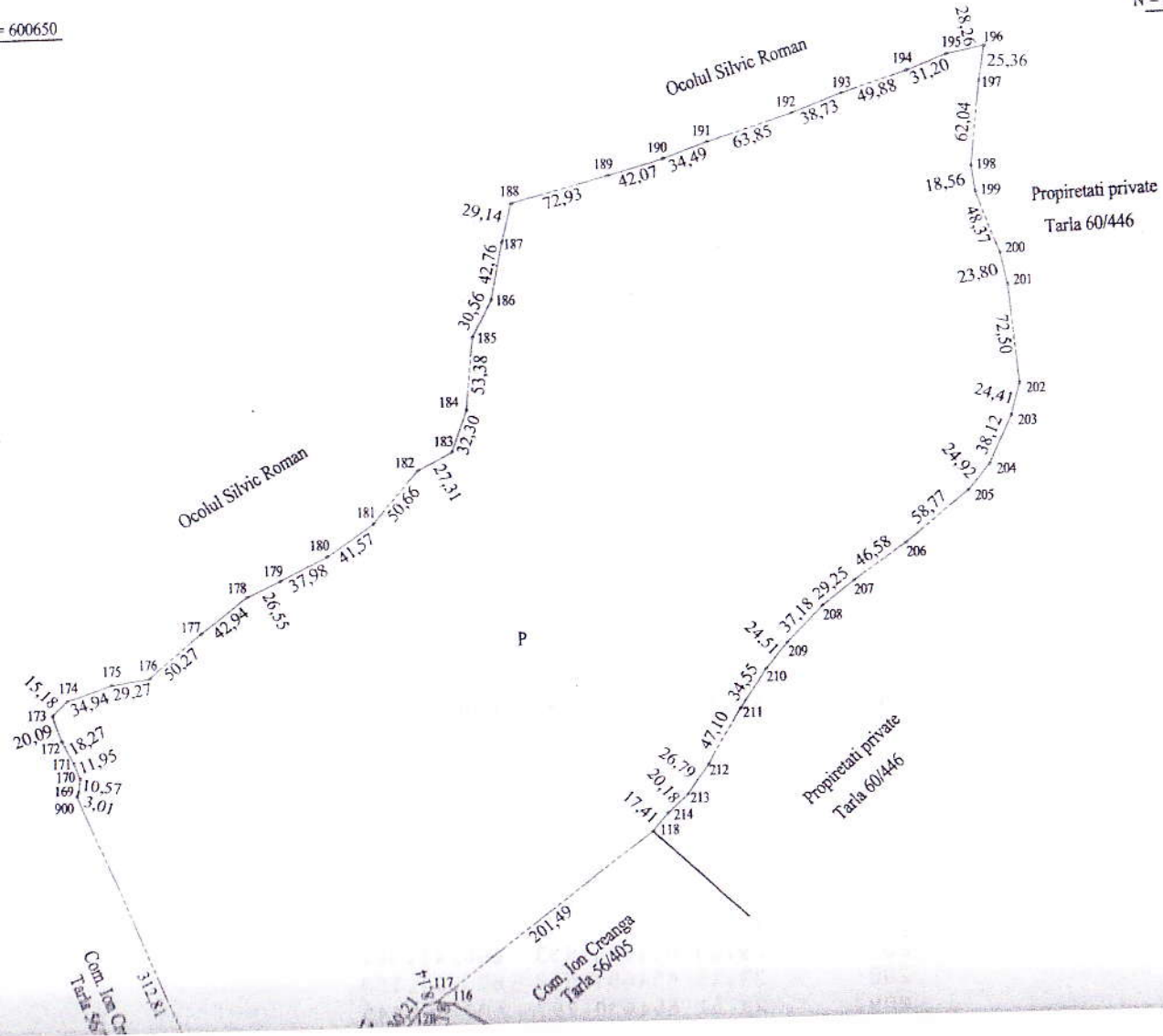

E = 654050
N = 599800

Com. Ion Creanga
Taria 56/399

312,81

13,46
30,21
128
12,18
116
130
18,15
131
18,74
132
14,01
133
134
14,06
135
15,7
136
37,82
137
37,48

Proprietati private
Taria 56/404

201,49
Com. Ion Creanga
Taria 56/405

N = 599800
E = 654950

A. Date referitoare la teren				
Nr. parcelă	Categorie de folosință	Suprafața (mp)	Valoarea de impozitare (lei)	Mențiuni
I	P	262279		
Total		262279		
B. Date referitoare la constructii				
Cod constr.	Suprafața construită la sol (mp)	Valoarea de impozitare (lei)	Mențiuni	
Total				
INVENTAR DE COORDONATE				
Sistem de proiecție: Stereografic 1970				
Coordonatele punctelor de pe conturul imobilului și dimensiunile dintre punctele de pe conturul imobilului se regăsesc pe verso.				
Suprafata totala masurata = 262279 m.p.				
Suprafata din act = 262279 m.p.				
Imobil inregistrat in Planul cadastral fără localizare certă datorită lipsei Planului parcelar				
			<p>Executanți</p> <p>Ing. TUDURIU I. Marius</p> <p><i>(Signature)</i></p> <p>Data 07.04.2014</p>	
			<p>Se confirmă suprafața din măsurători și introducerea imobilului în baza de date</p>	

Plan de amplasament și delimitare a imobilului

Scara 1 : 2000

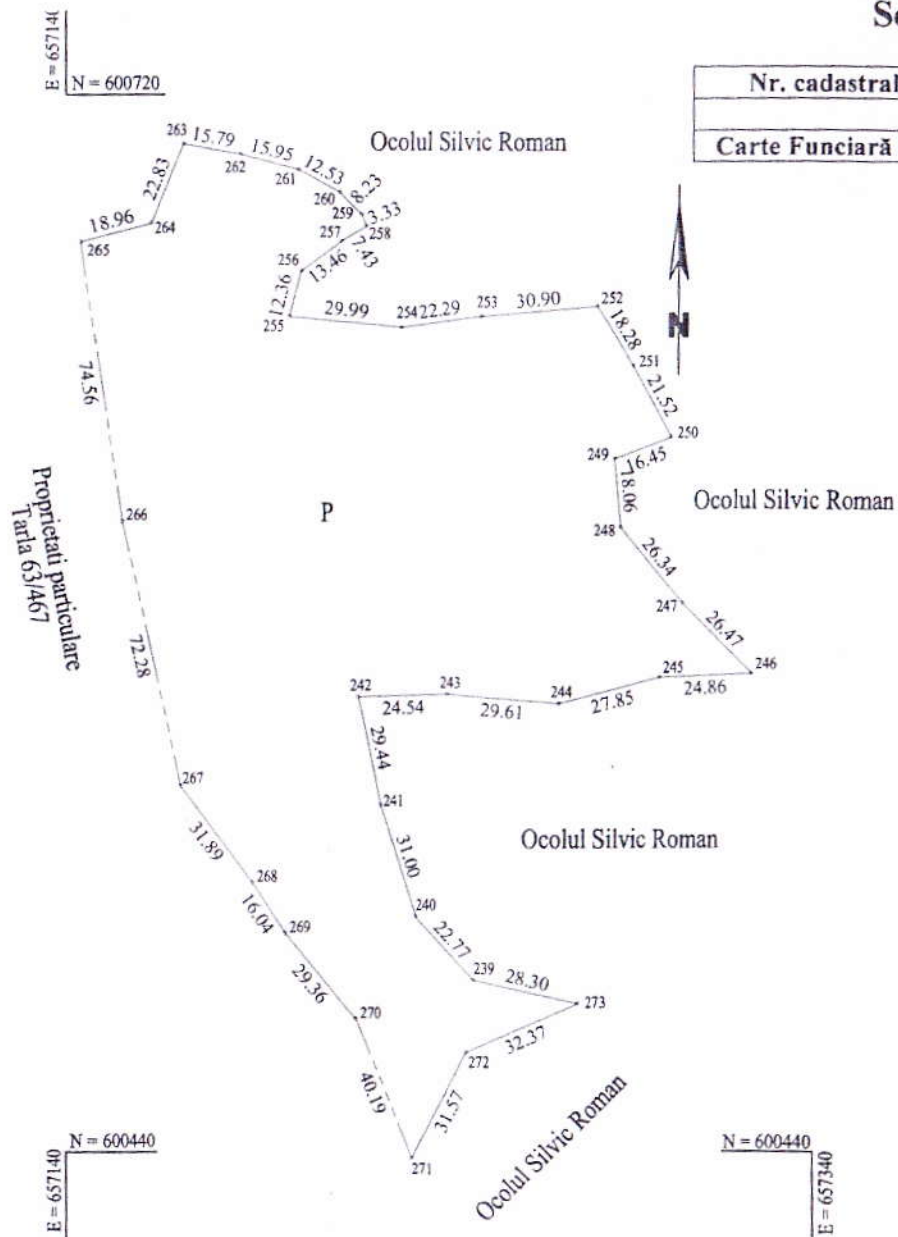

Nr. cadastral	Suprafață măsurată	Adresa imobilului	
	21217 m.p.	Extravilan com. Ion Creanga, punctul "Bour - Curaturi", jud. Neamț	
Carte Funciară nr.		UAT	Ion Creanga

A. Date referitoare la teren				
Nr. parcelă	Categorie de folosință	Suprafața (mp)	Valoarea de impozitare (lei)	Mențiuni
I	P	21217		Islaz comunal
Total		21217		
B. Date referitoare la construcții				
Cod constr.	Suprafața construită la sol (mp)	Valoarea de impozitare (lei)	Mențiuni	
Total				
INVENTAR DE COORDONATE				
Sistem de proiecție: Stereografic 1970				
Coordonatele punctelor de pe conturul imobilului și dimensiunile dintre punctele de pe conturul imobilului se regasesc pe verso.				
Suprafata totala masurata = 21217 m.p.				
Suprafata din act = 21217 m.p.				
Imobil înregistrat în Planul cadastral fără localizare certă datorită lipsei Planului parcelar				
				Executant: Ing. TUDURIU I. Marius
				Data: 07.04.2014
Se confirmă suprafața din măsurători și introducerea imobilului în baza de date				

Plan de amplasament și delimitare a imobilului

Scara 1 : 2000

Nr. cadastral	Suprafață măsurată	Adresa imobilului	
	22913 m.p.	Extravilan com. Ion Creanga, punctul "Bour - Curaturi", jud. Neamț	
Carte Funciară nr.		UAT	Ion Creanga

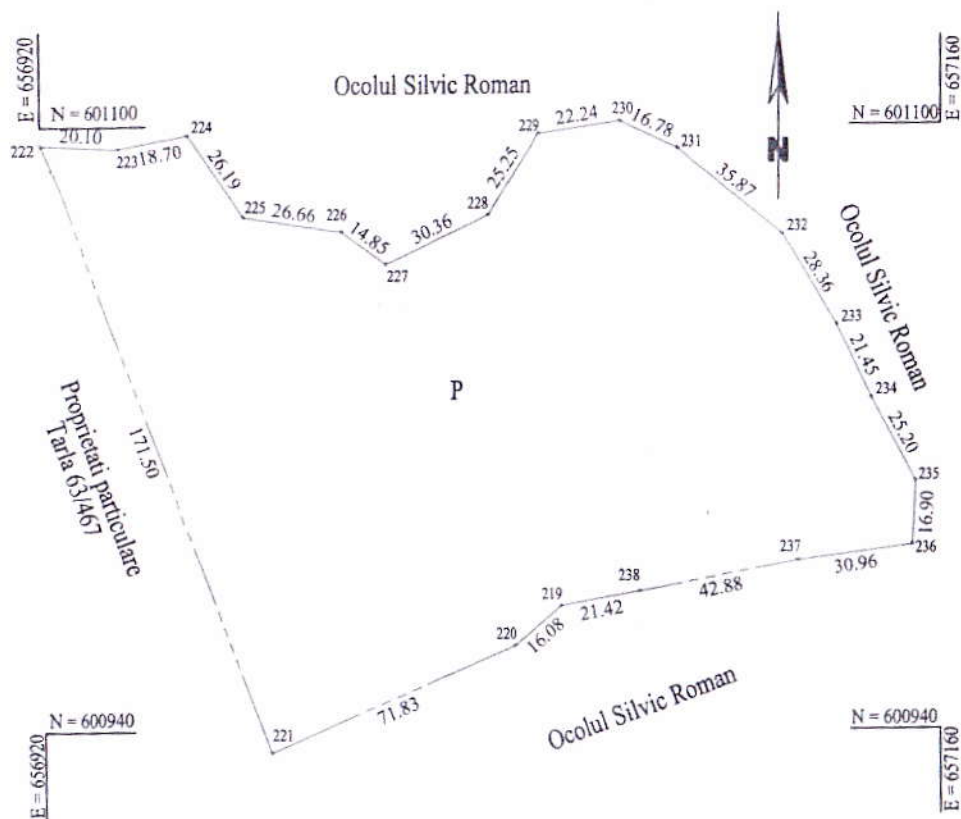

A. Date referitoare la teren				
Nr. parcelă	Categorie de folosință	Suprafața (mp)	Valoarea de impozitare (lei)	Mențiuni
1	P	22913		Islaz comunal
Total		22913		
B. Date referitoare la construcții				
Cod constr.	Suprafața construită la sol (mp)	Valoarea de impozitare (lei)	Mențiuni	
Total				
INVENTAR DE COORDONATE				
Sistem de proiecție: Stereografic 1970				
Nr. punct	Distanța	E	N	
222	20.10	656920.052	601095.195	
223	18.70	656940.134	601094.276	
224	26.19	656958.501	601097.783	
225	26.66	656973.351	601076.213	
226	14.85	656999.731	601072.351	
227	30.36	657011.763	601063.649	
228	25.25	657039.297	601076.447	
229	22.24	657052.703	601097.841	
230	16.78	657074.706	601101.053	
231	35.87	657089.908	601093.938	
232	28.36	657117.748	601071.324	
233	21.45	657132.552	601047.139	
234	25.20	657141.685	601027.735	
235	16.90	657153.343	601005.399	
236	30.96	657152.563	600988.520	
237	42.88	657121.855	600984.540	
238	21.42	657079.725	600976.570	
219	16.08	657058.672	600972.621	
220	71.83	657046.390	600962.237	
221	171.50	656980.108	600934.551	
Suprafata totala masurata = 22913 m.p.				
Suprafata din act = 22913 m.p.				
Imobil înregistrat în Planul cadastral fără localizare certă datorită lipsei Planului parcelar				
			Executant: Ing. TUDURIU I. Marius	
			Data: 07.04.2014	
Se confirmă suprafața din măsurători și introducerea imobilului în baza de date				

Plan de amplasament și delimitare a imobilului

Scara 1 : 2000

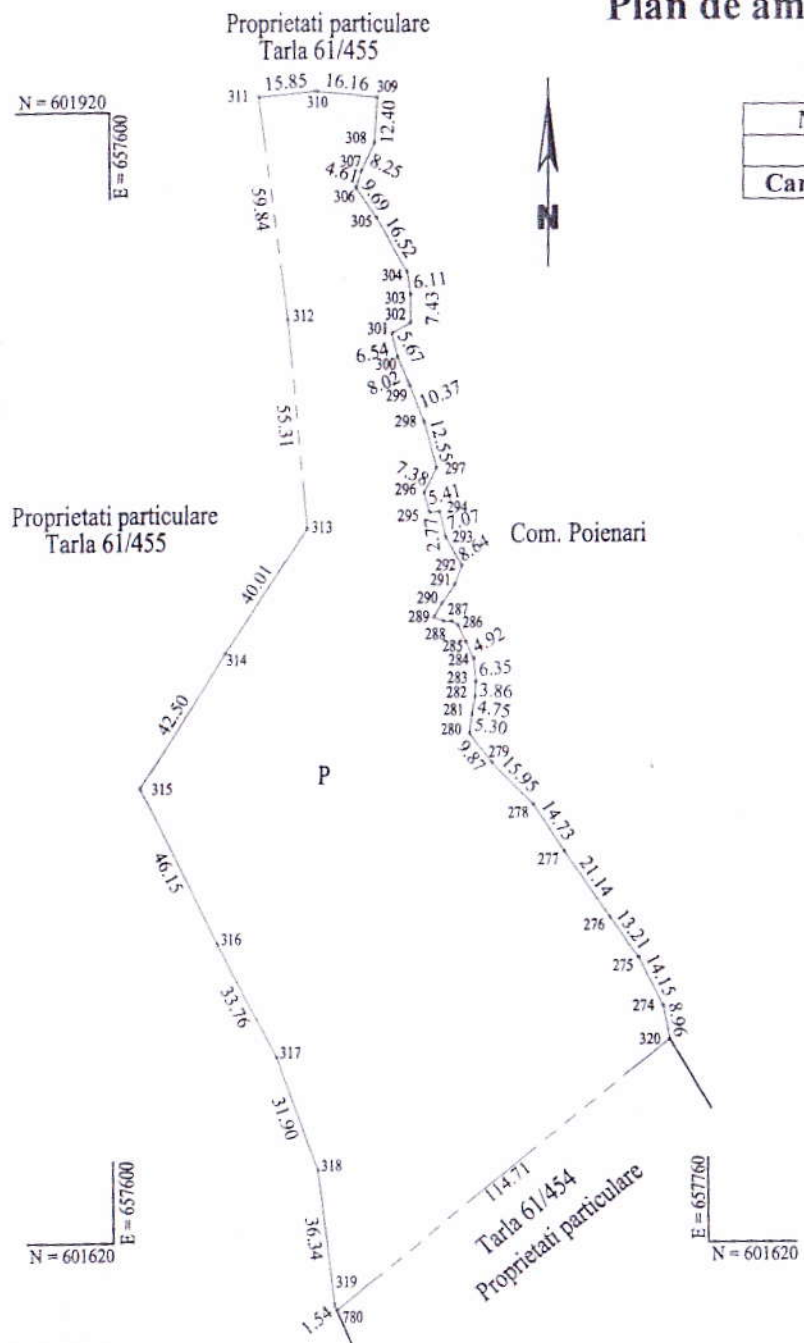

Nr. cadastral	Suprafață măsurată	Adresa imobilului	
	19000 m.p.	Extravilan com. Ion Creanga, punctul "Grivita", jud. Neamț	
Carte Funciară nr.		UAT	Ion Creanga

A. Date referitoare la teren				
Nr. parcelă	Categorie de folosință	Suprafața (mp)	Valoarea de impozitare (lei)	Mențiuni
1	P	19000		Islaz comunal
Total		19000		
B. Date referitoare la constructii				
Cod constr.	Suprafața construită la sol (mp)	Valoarea de impozitare (lei)	Mențiuni	
Total				
INVENTAR DE COORDONATE				
Sistem de proiecție: Stereografic 1970				
Coordonatele punctelor de pe conturul imobilului și dimensiunile dintre punctele de pe conturul imobilului se regasesc pe verso.				
Suprafata totala masurata = 19000 m.p.				
Suprafata din act = 19000 m.p.				
Imobil înregistrat în Planul cadastral fără localizare certă datorită lipsei Planului parcelar				
			Executant: Ing. TUDURIU I. Marius	
			Data: 07.04.2014	
			Se confirmă suprafața din măsurători și introducerea imobilului în baza de date	

Plan de amplasament și delimitare a imobilului

Scara 1 : 2000

Nr. cadastral	Suprafață măsurată	Adresa imobilului	
	6728 m.p.	Extravilan com. Ion Creanga, punctul "Mar", jud. Neamț	
Carte Funciară nr.		UAT	Ion Creanga

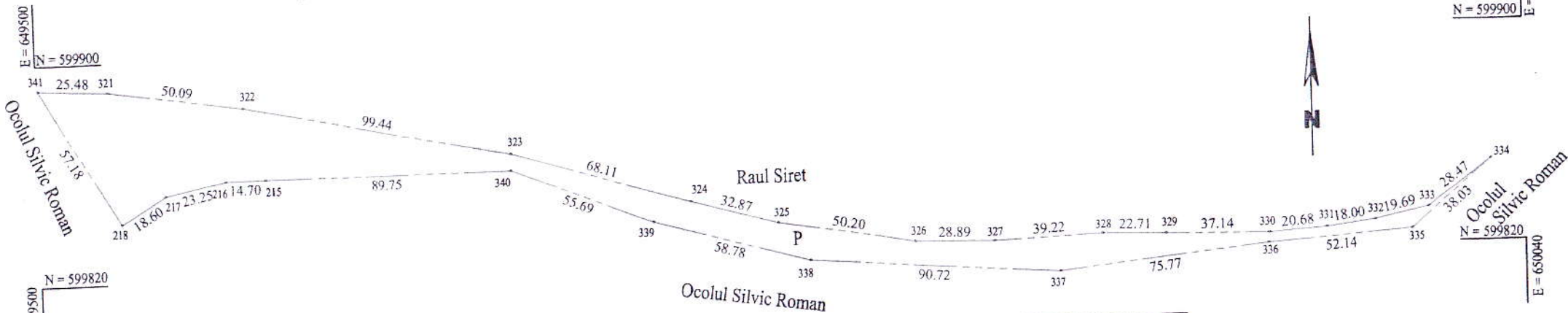

A. Date referitoare la teren				
Nr. parcelă	Categorie de folosință	Suprafața (mp)	Valoarea de impozitare (lei)	Mențiuni
1	P	6728		Islaz comunal
Total		6728		
B. Date referitoare la construcții				
Cod constr.	Suprafața construită la sol (mp)	Valoarea de impozitare (lei)	Mențiuni	
Total				
INVENTAR DE COORDONATE				
Sistem de proiecție: Stereografic 1970				
Coordonatele punctelor de pe conturul imobilului și dimensiunile dintre punctele de pe conturul imobilului se regasesc pe verso.				
Suprafata totala masurata = 6728 m.p. Suprafata din act = 6728 m.p. Imobil inregistrat în Planul cadastral fără localizare certă datorită lipsei Planului parcelar				
			Executant: Ing. TUDURIU I. Marius	
			Data: 07.04.2014	
			Se confirmă suprafața din măsurători și introducerea imobilului în baza de date	

Nr. cadastral	Suprafață măsurată	Adresa imobilului	
	28289 m.p.	Extravilan com. Ion Creanga, punctul "Cier", jud. Neamț	
Carte Funciară nr.		UAT	Ion Creanga

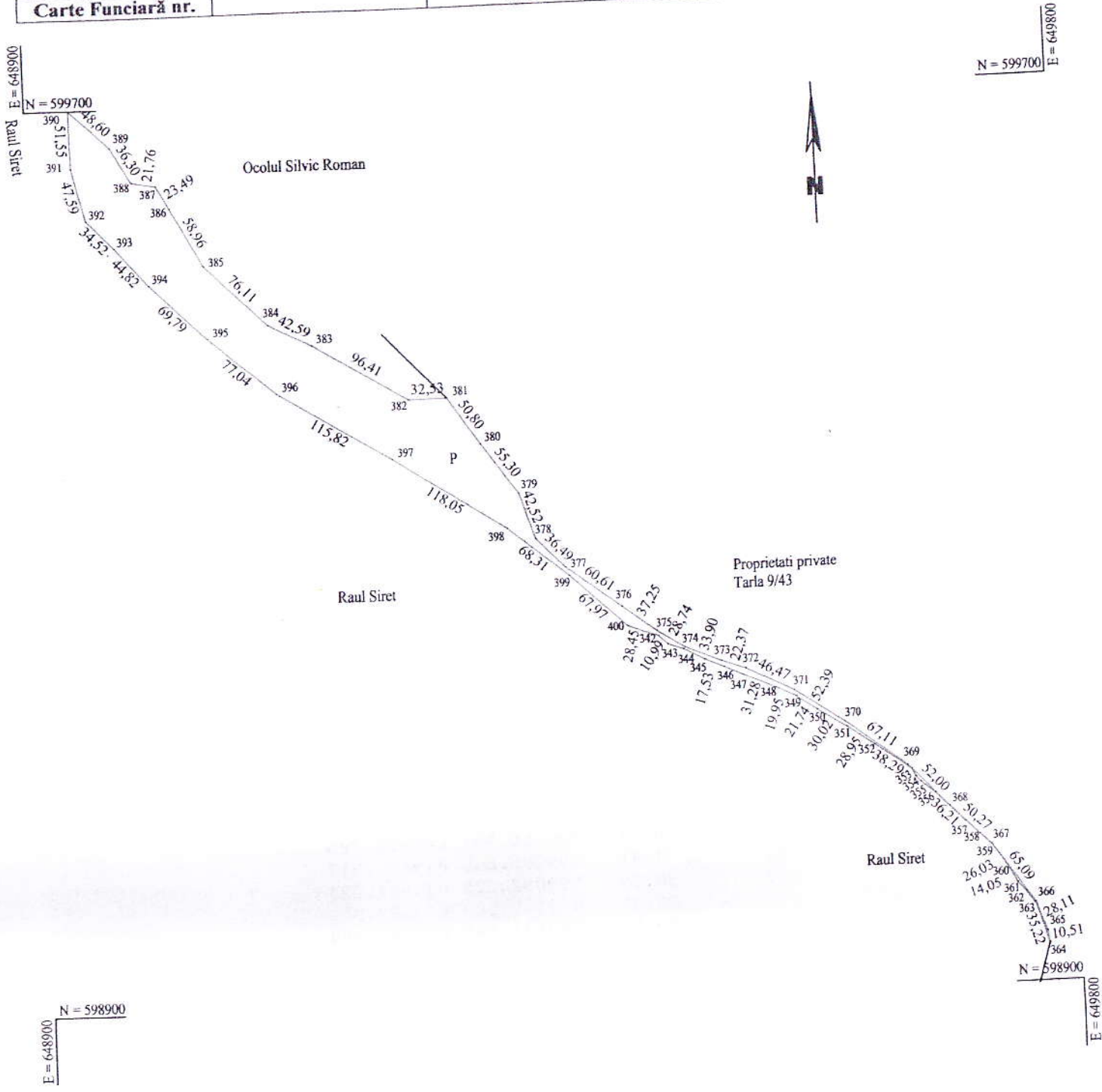

Plan de amplasament și delimitare a imobilului

Scara 1 : 2000

Nr. cadastral	Suprafață măsurată	Adresa imobilului	
	2159 m.p.	Extravilan com. Ion Creanga, punctul "Arinosu", jud. Neamț	
Carte Funciară nr.		UAT	Ion Creanga

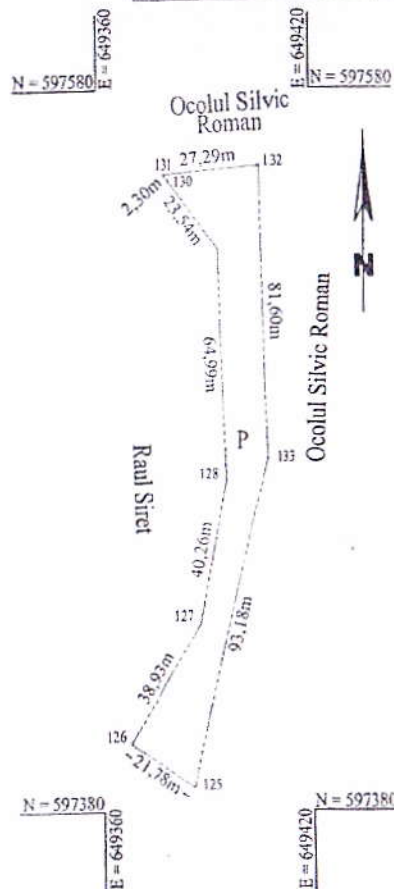

A. Date referitoare la teren				
Nr. parcelă	Categorie de folosință	Suprafața (mp)	Valoarea de impozitare (lei)	Mențiuni
1	P	2159		Islaz comunal
Total		2159		
B. Date referitoare la construcții				
Cod constr.	Suprafața construită la sol (mp)	Valoarea de impozitare (lei)	Mențiuni	
Total				
INVENTAR DE COORDONATE				
Sistem de proiecție: Stereografic 1970				
Nr. punct	Distanța	E	N	
	126	38.93	649367.996	597398.681
	127	40.26	649388.723	597431.634
	128	64.99	649396.260	597471.179
	129	23.54	649394.375	597536.145
	130	2.30	649380.244	597554.976
	131	27.29	649378.620	597556.598
	132	81.60	649405.804	597558.983
	133	93.18	649407.761	597477.402
	125	21.78	649386.219	597386.744
Suprafața totală măsurată = 2159 m.p.				
Suprafața din act = 2159 m.p.				
Imobil înregistrat în Planul cadastral fără localizare certă datorită lipsei Planului parcelar				
			<p style="text-align: right;">Executant:</p> <p style="text-align: right;">Ing. TUDURJU I. Marius</p> <p style="text-align: right;">AUTORIZARE</p> <p style="text-align: right;">Data: 07.04.2014</p>	
			<p style="text-align: center;">Se confirmă suprafața din măsurători și introducerea imobilului în baza de date</p>	

Plan de amplasament și delimitare a imobilului

Scara 1 : 2000

Nr. cadastral	Suprafață măsurată	Adresa imobilului	
	8803 m.p.	Extravilan com. Ion Creanga, punctul "Arinosu", jud. Neamț	
Carte Funciară nr.		UAT	Ion Creanga

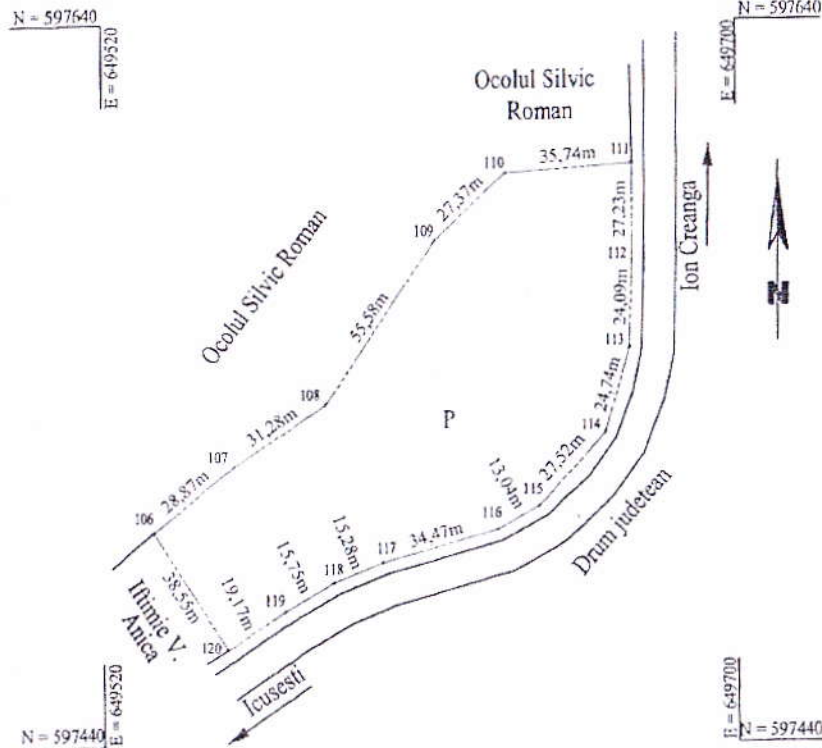

A. Date referitoare la teren				
Nr. parcelă	Categorie de folosință	Suprafața (mp)	Valoarea de impozitare (lei)	Mențiuni
1	P	8803		Islaz com.
Total		8803		
B. Date referitoare la construcții				
Cod constr.	Suprafața construită la sol (mp)	Valoarea de impozitare (lei)	Mențiuni	
Total				

INVENTAR DE COORDONATE				
Sistem de proiecție: Stereografic 1970				
Nr. punct	Distanța	E	N	
106	28.87	649534.714	597498.787	
107	31.28	649557.094	597517.020	
108	55.58	649583.082	597534.434	
109	27.37	649614.925	597579.985	
110	35.74	649635.009	597598.582	
111	27.23	649670.677	597600.807	
112	24.09	649670.551	597573.581	
113	24.74	649669.806	597549.498	
114	27.52	649662.633	597525.822	
115	13.04	649644.003	597505.565	
116	34.47	649632.635	597499.173	
117	15.28	649599.360	597490.170	
118	15.75	649585.085	597484.722	
119	19.17	649571.380	597476.967	
120	38.55	649555.454	597466.292	

<p>Suprafata totala masurata = 8803 m.p.</p> <p>Suprafata din act = 8803 m.p.</p> <p>Imobil înregistrat în Planul cadastral fără localizare certă datorită lipsei Planului parcelar</p>	<p>Executanți:</p> <p>Ing. TUDURIU I. Marius</p> <p style="font-size: small;">Data: 07.04.2014</p> <p style="font-size: small;">Se confirmă suprafața din măsurători și introducerea imobilului în baza de date</p>
---	---

Plan de amplasament și delimitare a imobilului

Scara 1 : 5000

Nr. cadastral	Suprafață măsurată 111291 m.p.	Adresa imobilului Extravilan com. Ion Creanga, punctul "Zdravan 2", jud. Neamț	
Carte Funciară nr.		UAT	Ion Creanga

E = 649150
N = 597450

N = 597450
E = 648050

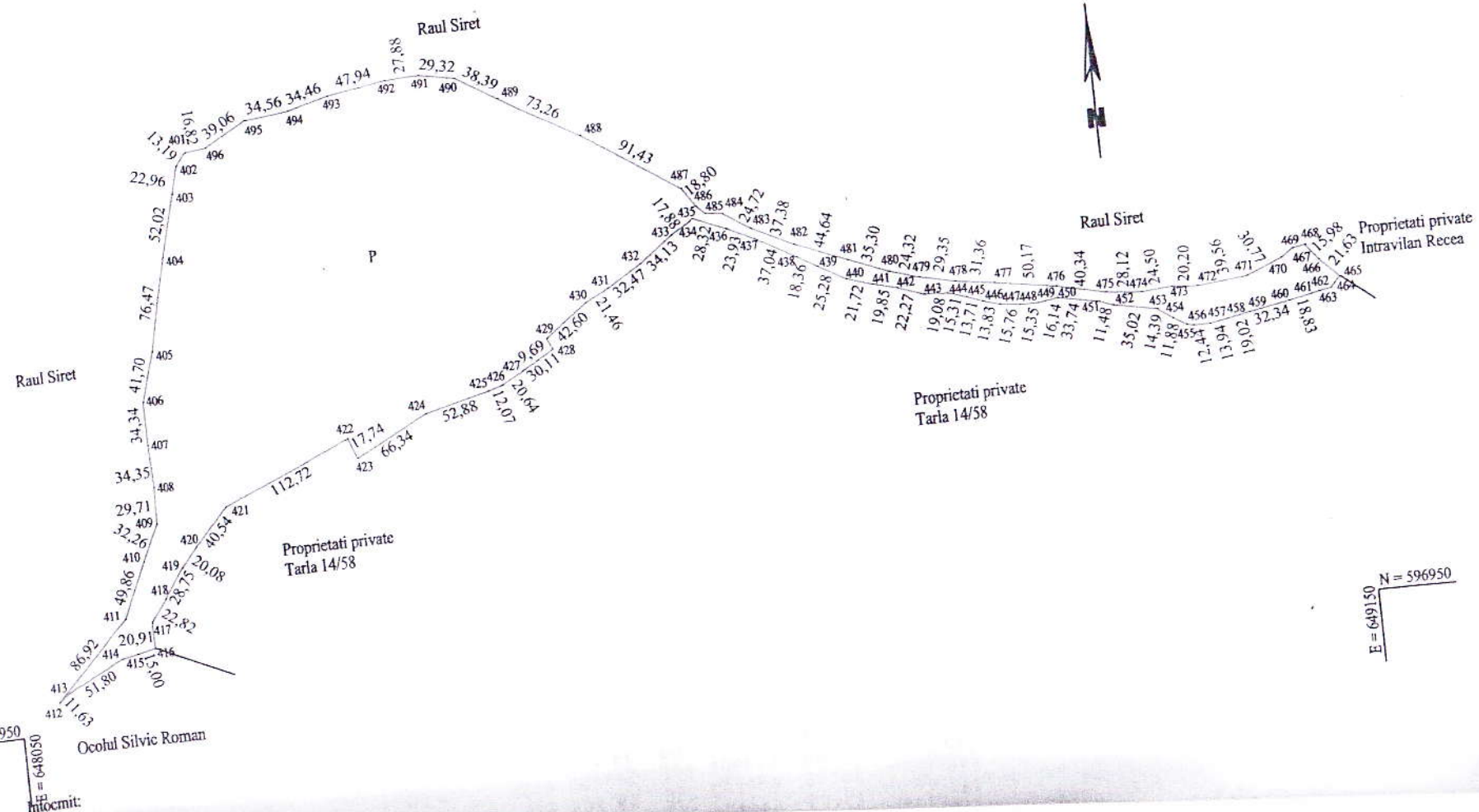

Plan de amplasament și delimitare a imobilului Scara 1 : 5000

Nr. cadastral	Suprafață măsurată 134500 m.p.	Adresa imobilului	
Carte Funciară nr.		Extravilan com. Ion Creanga, punctul "Zdravan 1", jud. Neamț	Ion Creanga
		UAT	

N = 596250
E = 647

E = 648
N = 596250

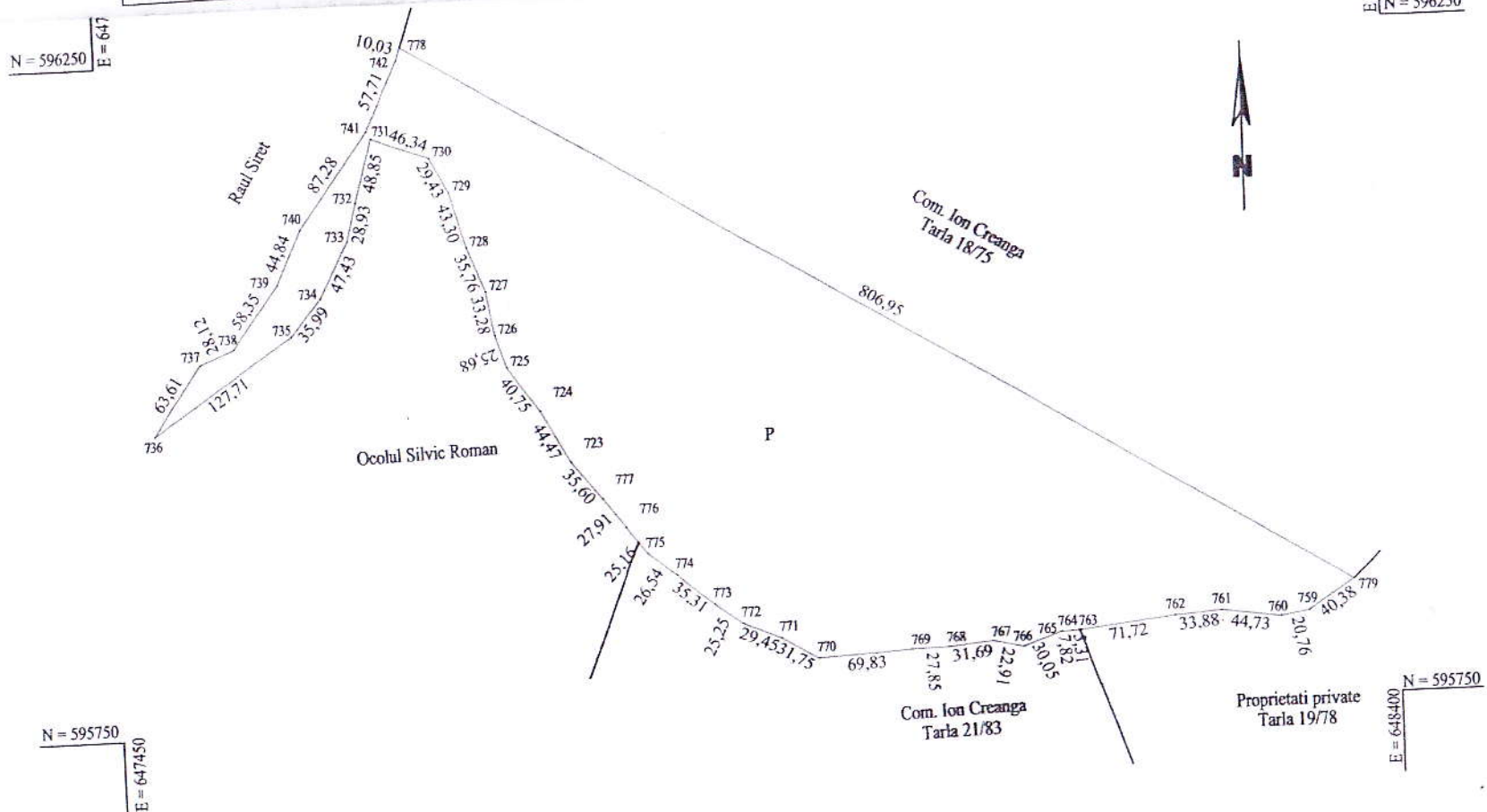

N = 595750
E = 647450

N = 595750
E = 648400

Plan de amplasament și delimitare a imobilului

Scara 1 : 5000

Nr. cadastral	Suprafață măsurată	Adresa imobilului	
	25096 m.p.	Extravilan com. Ion Creanga, punctul "Cocaneanu", jud. Neamț	
Carte Funciară nr.		UAT	Ion Creanga

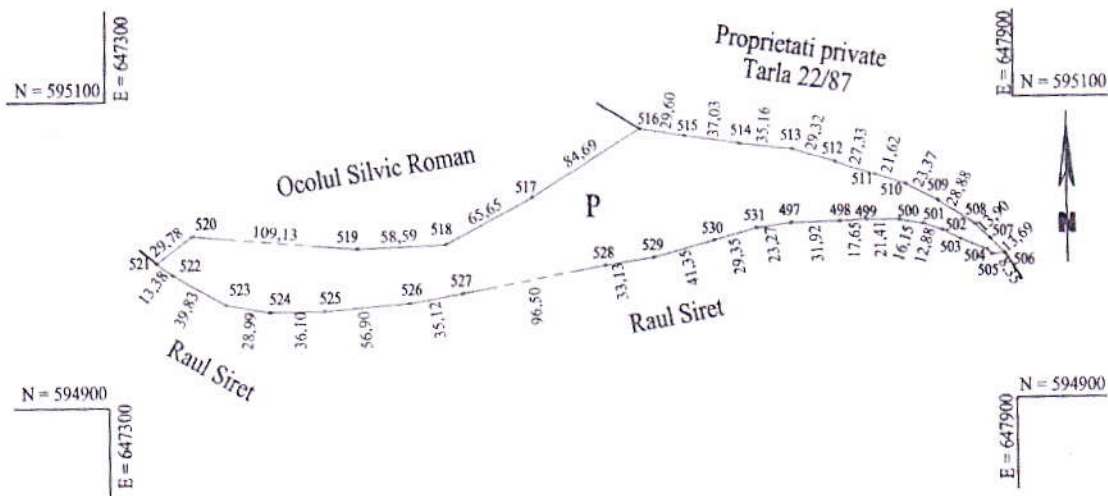

A. Date referitoare la teren				
Nr. parcelă	Categorie de folosință	Suprafața (mp)	Valoarea de impozitare (lei)	Mențiuni
1	P	25096		Islaz comunal
Total		25096		
B. Date referitoare la construcții				
Cod constr.	Suprafața construită la sol (mp)	Valoarea de impozitare (lei)	Mențiuni	
Total				
INVENTAR DE COORDONATE				
Sistem de proiecție: Stereografic 1970				
Coordonatele punctelor de pe conturul imobilului și dimensiunile dintre punctele de pe conturul imobilului se regasesc pe verso.				
Suprafata totala masurata = 25096 m.p.				
Suprafata din act = 25096 m.p.				
Imobil înregistrat în Planul cadastral fără localizare certă datorită lipsei Planului parcelar				
			Executant: Ing. TUDURIU I. Marius	
			 Data: 07.04.2014	
			Se confirmă suprafața din măsurători și introducerea imobilului în baza de date	

Plan de amplasament și delimitare a imobilului

Scara 1 : 2000

Nr. cadastral	Suprafață măsurată	Adresa imobilului	
	8751 m.p.	Extravilan com. Ion Creanga, punctul "Momarlan Platou", jud. Neamț	
Carte Funciară nr.		UAT	Ion Creanga

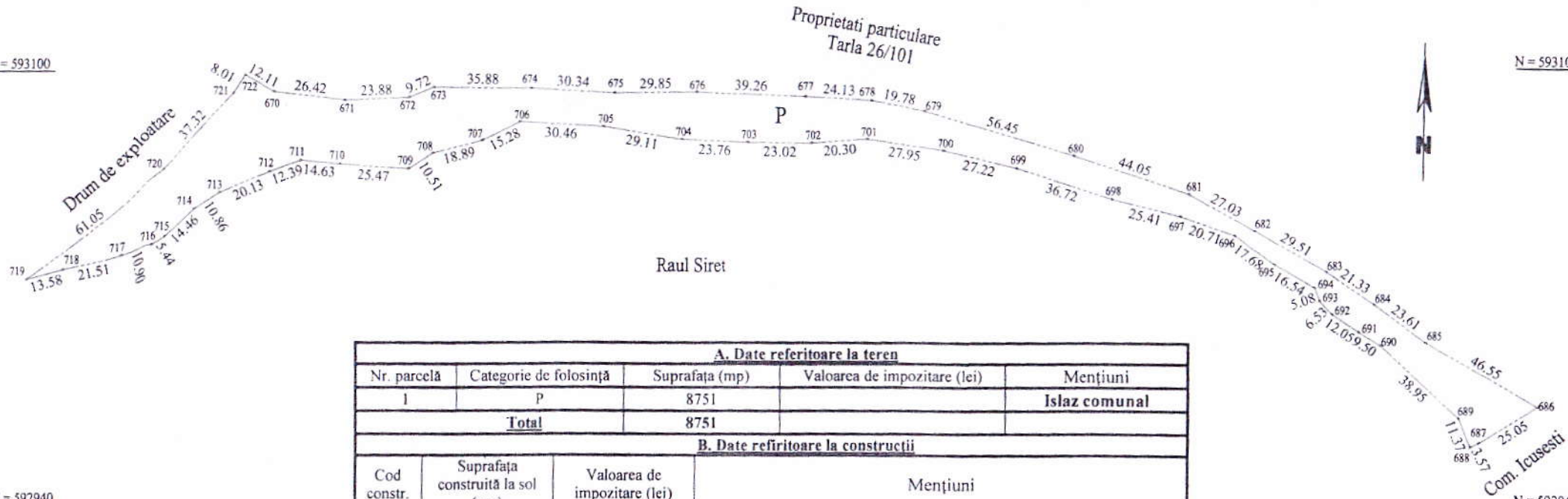

A. Date referitoare la teren				
Nr. parcelă	Categorie de folosință	Suprafața (mp)	Valoarea de impozitare (lei)	Mențiuni
1	P	8751		Islaz comunal
Total		8751		
B. Date referitoare la construcții				
Cod constr.	Suprafața construită la sol (mp)	Valoarea de impozitare (lei)	Mențiuni	
Total				
INVENTAR DE COORDONATE				
Sistem de proiecție: Stereografic 1970				
Coordonatele punctelor de pe conturul imobilului și dimensiunile dintre punctele de pe conturul imobilului se regasesc pe verso.				
Suprafata totala masurata = 8751 m.p.				
Suprafata din act = 8751 m.p.				
Imobil înregistrat în Planul cadastral fără localizare certă datorită lipsei Planului parcelar				
			Executant: Ing. TUDURIU I. Marius	
			Data: 07.04.2014	
			Se confirmă suprafața din măsurători și introducerea imobilului în baza de date	

E = 645920

N = 593100

E = 646500

N = 593100

E = 645920

N = 592940

E = 646500

N = 592940

Plan de amplasament și delimitare a imobilului

Scara 1 : 5000

Nr. cadastral	Suprafață măsurată 32992 m.p.	Adresa imobilului Extravilan com. Ion Creanga, punctul "Momarlan", jud. Neamț	
Carte Funciară nr.		UAT	Ion Creanga

N = 595150
E = 645950

E = 646450
N = 595150

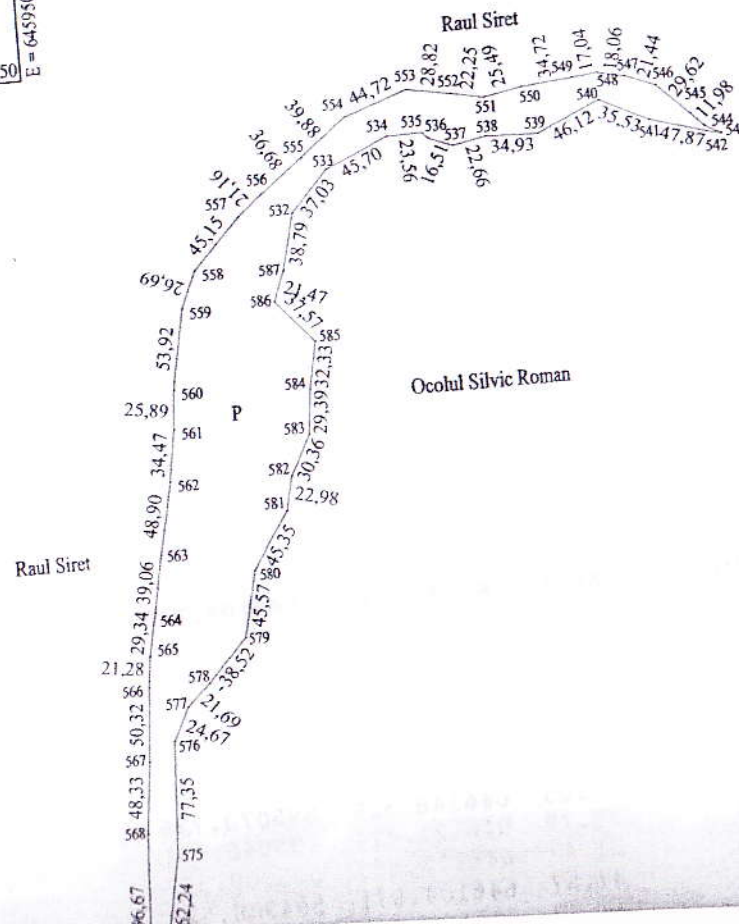

Nr. cadastral	Suprafată măsurată 34909 m.p.	Adresa imobilului Extravilan com. Ion Creanga, punctul "Momarlan", jud. Neamț	
Carte Funciară nr.		UAT	Ion Creanga

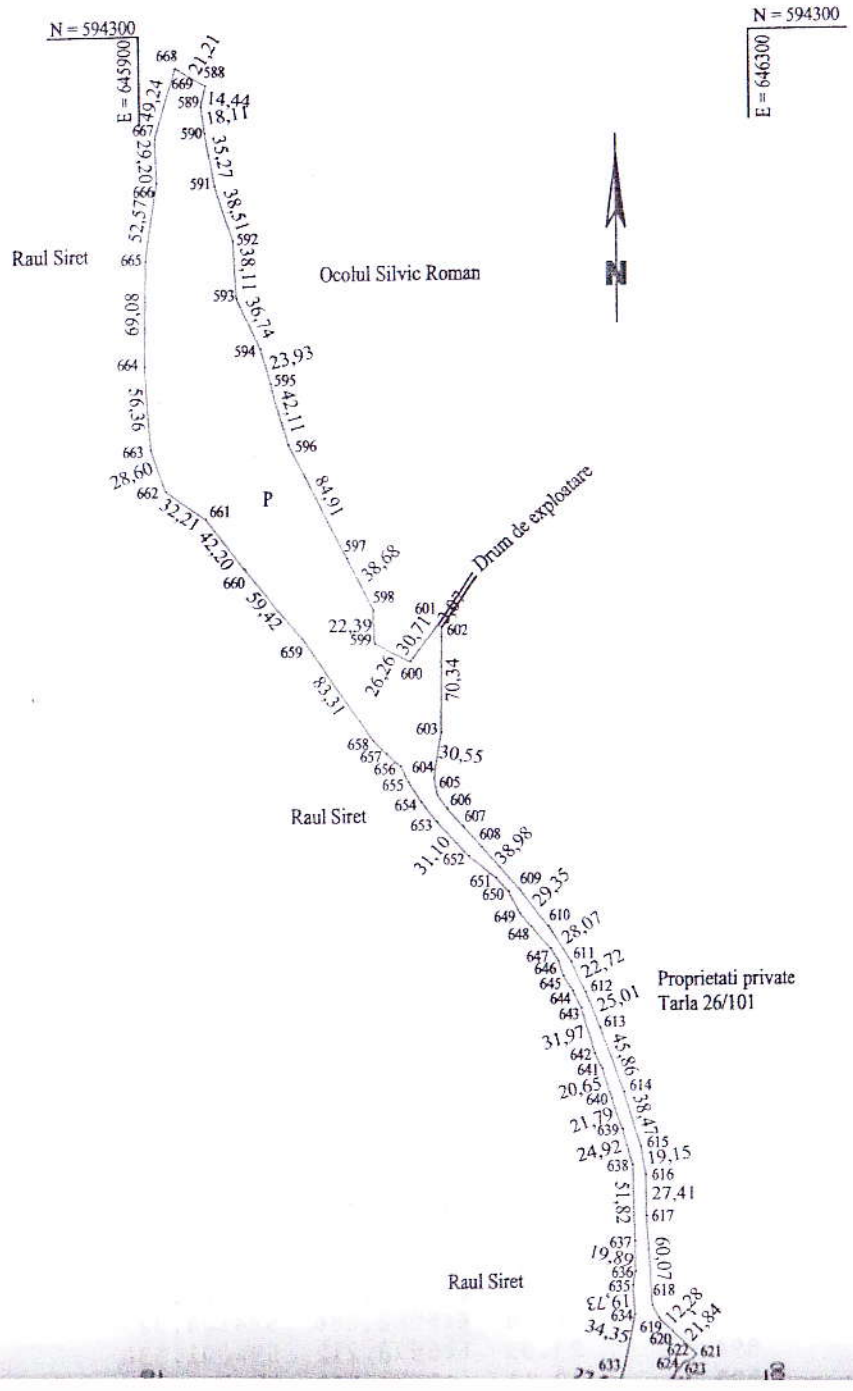

Plan de amplasament și delimitare a imobilului

Scara 1 : 2000

Nr. cadastral	Suprafață măsurată	Adresa imobilului	
	34455 m.p.	Extravilan com. Ion Creanga, punctul "Puturoasa Gorovei", jud. Neamț	
Carte Funciară nr.		UAT	Ion Creanga

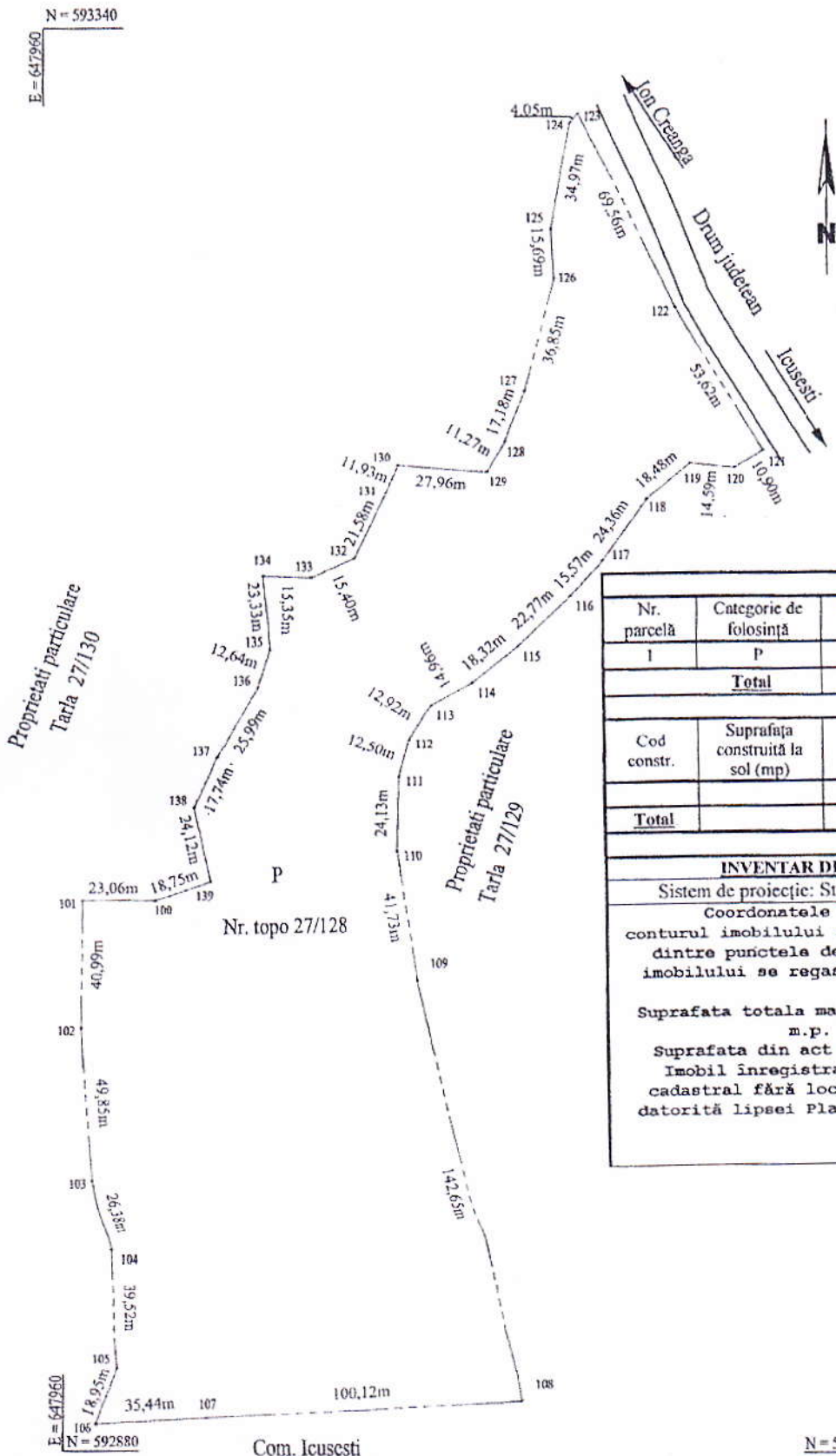

A. Date referitoare la teren				
Nr. parcelă	Categorie de folosință	Suprafața (mp)	Valoarea de impozitare (lei)	Mențiuni
1	P	34455		Islaz comunal
Total		34455		
B. Date referitoare la construcții				
Cod constr.	Suprafața construită la sol (mp)	Valoarea de impozitare (lei)	Mențiuni	
Total				

INVENTAR DE COORDONATE	
Sistem de proiecție: Stereografic 1970	
Coordonatele punctelor de pe conturul imobilului și dimensiunile dintre punctele de pe conturul imobilului se regasesc pe verso.	
Suprafata totala masurata = 34455 m.p.	
Suprafata din act = 34455 m.p.	
Imobil înregistrat în Planul cadastral fără localizare certă datorită lipsei Planului parcelar	

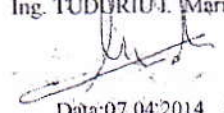
Executant: Ing. TUDURIU I. Marius	 Data: 07.04.2014
Se confirmă suprafața din măsurători și introducerea imobilului în baza de date	